

FACHADA 1
ESC: 1/50

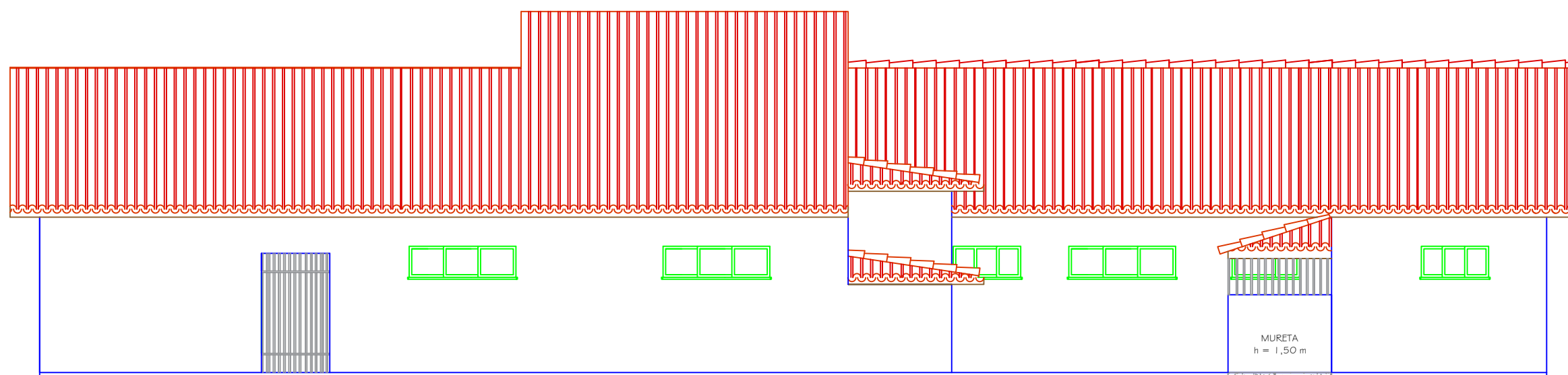

FACHADA 3
ESC: 1/50

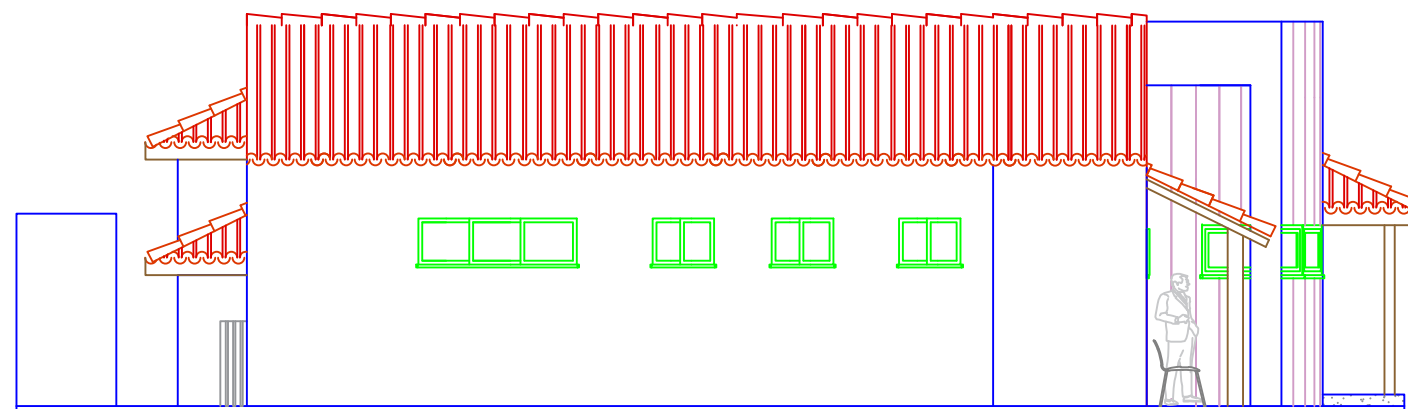

FACHADA 2
ESC: 1/50

| PREFEITURA MUNICIPAL DE SANTA MARIA DE JETIBÁ | | | |
|---|--------------------------|---|----------------|
| SECRETARIA DE OBRAS E INFRAESTRUTURA | | | |
| PREFEITO MUNICIPAL: | | SEC. MUN. OBRAS : | |
| HILÁRIO ROEPKE | | PAULO EMILIO ARNSHOLZ | |
| ENDERECO DA OBRA/SERVIÇO | LOGRADOURO PÚBLICO: |  | DATA: |
| | RUA PROJETADA | | MAIO 2022 |
| | BAIRRO/CIDADE/ESTADO: | | REFERÊNCIAS: |
| | CARAMURU | | FACHADAS |
| SANTA MARIA DE JETIBÁ/ES | CEP: | CONTATO (fone): | |
| OBRA: | REFORMA UNIDADE DE SAÚDE | 29.645-000 | (27) 3263 4809 |
| TÍTULO DA(S) ATIVIDADE(S): | REFORMA | PROJETISTA/CAD: | |
| RAIANE ESPINDULA GONÇALVES | | | |
| PROJETO: | | | |
| ARQUITETÔNICO | | | |
| RESP. TÉCNICO: | | | |
| ENGENHEIRO CIVIL - MICHAELA BUSS SURLO OREA- ES-0051387/D | | | |
| ESCALA(S): | ÁREAS: | UNIDADE PSF: 327,00 m² | PRANCHAS: |
| 1/50 | POSTO/PÁTIO: 1,050m² | DEP. LUXO : 5,50 m² | 02/05 |
| TOTAL CONSTRUÇÕES: 332,5 m² | | | |